



Recebemos de MERCEARIA IAREK LTDA os produtos e/ou serviços constantes da Nota Fiscal Eletrônica indicada ao lado.  
Destinatário: CAMARA MUNICIPAL DE CAMPO MAGRO - RUA SILVESTRE JAREK, 120 - CENTRO - CAMPO MAGRO - PR.  
Emissão: 14/06/2022 Valor Total: R\$ 130,13

NF-e

Nº 000.000.659

Série 001

DATA DO RECEBIMENTO

IDENTIFICAÇÃO E ASSINATURA DO RECEBEDOR

**MERCEARIA IAREK LTDA**

RUA URSULA ERCOLE CUMIM, 221  
PASSAUNA - CAMPO MAGRO - PR  
Fone: (41)3677-7364 CEP: 83535-000

**DANFE**

Documento Auxiliar da  
Nota Fiscal Eletrônica

0 - ENTRADA  
1 - SAÍDA

1

Nº 000.000.659

Série 001

Folha 1/1



CHAVE DE ACESSO

4122 0685 5044 7000 0145 5500 1000 0006 5910 0027 2064

Consulta de autenticidade no portal da NF-e  
www.nfe.fazenda.gov.br/portal ou no site da SEFAZ Autenticadora

PROTOCOLO DE AUTORIZAÇÃO DE USO

141220139395504 15/06/2022 11:09:50

NATUREZA DA OPERAÇÃO

VENDA DE MERCADORIA ADQUIRIDA OU RECEBIDA DE TERCEIROS

INSCRIÇÃO ESTADUAL

1020158197

INSCRIÇÃO ESTADUAL DO SUBSTITUTO TRIBUTÁRIO

CNPJ

85.504.470/0001-45

**DESTINATÁRIO / REMETENTE**

NOME / RAZÃO SOCIAL

CAMARA MUNICIPAL DE CAMPO MAGRO

CNPJ / CPF

01.645.691/0001-43

DATA DA EMISSÃO

14/06/2022

ENDEREÇO

RUA SILVESTRE JAREK, 120

BAIRRO / DISTRITO

CENTRO

CEP

83535-000

DATA DA SAÍDA

14/06/2022

MUNICÍPIO

CAMPO MAGRO

UF

PR

TELEFONE / FAX

3677-1253

INSCRIÇÃO ESTADUAL

HORA DA SAÍDA

**CÁLCULO DO IMPOSTO**

BASE DE CÁLCULO DO ICMS

0,00

VALOR DO ICMS

0,00

BASE DE CÁLCULO DO ICMS SUBSTITUIÇÃO

0,00

VALOR DO ICMS SUBSTITUIÇÃO

0,00

VALOR TOTAL DOS PRODUTOS

130,13

VALOR DO FRETE

0,00

VALOR DO SEGURO

0,00

DESCONTO

0,00

OUTRAS DESPESAS ACESSÓRIAS

0,00

VALOR DO IPI

0,00

VALOR TOTAL DA NOTA

130,13

**TRANSPORTADOR / VOLUMES TRANSPORTADOS**

NOME / RAZÃO SOCIAL

FRETE POR CONTA

0 - REMETENTE

CÓDIGO ANTT

PLACA DO VEÍCULO

UF

CNPJ / CPF

ENDEREÇO

MUNICÍPIO

UF

INSCRIÇÃO ESTADUAL

QUANTIDADE

ESPÉCIE

MARCA

NUMERAÇÃO

PESO BRUTO

PESO LÍQUIDO

**DADOS DOS PRODUTOS / SERVIÇOS**

CÓDIGO PRODUTO	DESCRIÇÃO DO PRODUTO / SERVIÇO	NCM/SH	CSOSN	CFOP	UNID.	QUANTIDADE	VALOR UNITÁRIO	VALOR DESCONTO	VALOR TOTAL	BASE DE CÁLC. ICMS	VALOR ICMS	VALOR IPI	ALÍQUOTA %	
													ICMS	IPI
8259	LEITE UHT INTEGRAL TIROL 1 LT	04011010	0500	5405	UN	12,00	5,95	0,00	71,40	0,00	0,00	0,00	0,00	0,00
849	PRESUNTO FATIADO	16024900	0500	5405	UN	0,515	28,99	0,00	14,93	0,00	0,00	0,00	0,00	0,00
4022	LEITE CONDENSADO FRIMESA 395G	04029900	0500	5405	UN	1,00	7,99	0,00	7,99	0,00	0,00	0,00	0,00	0,00
854	QUEIJO MUSSARELA	04061090	0103	5102	UN	0,51	45,90	0,00	23,41	0,00	0,00	0,00	0,00	0,00
896	CEBOLA BRANCA KG	07031011	0103	5102	UN	0,17	6,29	0,00	1,07	0,00	0,00	0,00	0,00	0,00
14	TOMATE LONGA VIDA KG	07020000	0103	5102	UN	0,495	6,98	0,00	3,46	0,00	0,00	0,00	0,00	0,00
190	OVOS CASAGRANDE TP GRANDE C/12UN	04072100	0103	5102	UN	1,00	7,87	0,00	7,87	0,00	0,00	0,00	0,00	0,00

**CÁLCULO DO ISSQN**

INSCRIÇÃO MUNICIPAL

VALOR TOTAL DOS SERVIÇOS

0,00

BASE DE CÁLCULO DO ISSQN

0,00

VALOR TOTAL DO ISSQN

0,00

**DADOS ADICIONAIS**

INFORMAÇÕES COMPLEMENTARES

RESERVADO AO FISCO



RECEBEMOS DE Erick Ricardo Rodrigues de Lima ME OS PRODUTOS / SERVIÇOS CONSTANTES DA NOTA FISCAL INDICADO AO LADO EMISSÃO: 21/06/2022 - DEST. / REM.: Camara Municipal de Campo Magro - VALOR TOTAL: R\$ 299,00		NF-e Nº 000000582 SÉRIE 001
DATA DE RECEBIMENTO	IDENTIFICAÇÃO E ASSINATURA DO RECEBEDOR	

<b>IDENTIFICAÇÃO DO EMITENTE</b>  <b>Erick Ricardo Rodrigues de Lima ME</b> Rua Silvestre Jarek, 136 - Centro - CEP:83535-000 - Campo Magro - PR TEL: (41)3677-8683	<b>DANFE</b> DOCUMENTO AUXILIAR DA NOTA FISCAL ELETRÔNICA 0 - ENTRADA 1 - SAÍDA <b>Nº 000000582</b> fl. 1 / 1 SÉRIE 001	 CHAVE DE ACESSO 4122 0607 5707 8500 0187 5500 1000 0005 8212 0800 3250
		Consulta de autenticidade no portal nacional da NF-e <a href="http://www.nfe.fazenda.gov.br/portal">www.nfe.fazenda.gov.br/portal</a> ou no site da Sefaz Autorizadora
NATUREZA DE OPERAÇÃO Venda de mercadoria adquirida ou recebida de terceiros		PROTOCOLO DE AUTORIZAÇÃO DE USO 141220143677974 21/06/2022 14:01:46
INSCRIÇÃO ESTADUAL 9035317543	INSCRIÇÃO ESTADUAL DO SUBST. TRIB.	CNPJ / CPF 07.570.785/0001-87

<b>DESTINATÁRIO / REMETENTE</b>		CNPJ / CPF	DATA DA EMISSÃO
Camara Municipal de Campo Magro		01.645.691/0001-43	21/06/2022
ENDEREÇO	BAIRRO / DISTRITO	CEP	DATA SAÍDA / ENTRADA
Rua Silvestre Jarek, 120	Centro	83535-000	21/06/2022
MUNICÍPIO	FONE / FAX	UF	INSCRIÇÃO ESTADUAL
Campo Magro	(41)3677-1253	PR	HORA DA SAÍDA
			14:01:34

<b>CÁLCULO DO IMPOSTO</b>					
BASE DE CÁLCULO DO ICMS	VALOR DO ICMS	BASE CÁLC. ICMS SUBST.	VALOR DO ICMS SUBST.	VALOR APROX. DOS TRIBUTOS	VALOR TOTAL DOS PRODUTOS
0,00	0,00	0,00	0,00	102,83	299,00
VALOR DO FRETE	VALOR DO SEGURO	DESCONTO	OUTRAS DESP. ACESS.	VALOR DO IPI	VALOR TOTAL DA NOTA
0,00	0,00	0,00	0,00	0,00	299,00

<b>TRANSPORTADOR / VOLUMES TRANSPORTADOS</b>		FRETE POR CONTA	CÓDIGO ANTT	PLACA DO VEÍCULO	UF	CNPJ / CPF
RAZÃO SOCIAL		9 - SEM FRETE				
ENDEREÇO		MUNICÍPIO			UF	INSCRIÇÃO ESTADUAL
QUANTIDADE	ESPÉCIE	MARCA	NUMERAÇÃO	PESO BRUTO	PESO LÍQUIDO	

<b>DADOS DO PRODUTO / SERVIÇOS</b>												
CÓDIGO DO PROD. / SERV.	DESCRIÇÃO DO PRODUTO / SERVIÇO	NCM / SH	CSOSN	CFOP	UNID.	QUANTIDADE	VALOR UNITÁRIO	VALOR TOTAL	BASE CÁLC. ICMS	VALOR I.C.M.S.	VALOR I.P.I.	ALÍQUOTAS ICMS   IPI
4504	SSD GIGABYTE 120GB SATA III	8523519C	0400	5102	UN	1,00	299,00	299,00	0,00	0,00	0,00	0,00   0,00

<b>DADOS ADICIONAIS</b>	RESERVADO AO FISCO
INFORMAÇÕES COMPLEMENTARES Tributos Incidentes Lei Federal 12.741/12 - Total R\$ 102,83, Federal R\$ 49,01, Estadual R\$ 53,82 fonte IBPT	

RECEBI (EMOS) DE HAVAN LOJAS DE DEPARTAMENTOS LTDA, A(S) MERCADORIA(S) CONSTANTES DA NF-e INDICADA AO LADO:		NF-E
DATA DO RECEBIMENTO	IDENTIFICAÇÃO E ASSINATURA DO RECEBEDOR	Nº 344131
CAMARA MUNICIPAL DE CAMPO MAGRO		SÉRIE 1

 <p>HAVAN S.A. RUA GAL MARIO TOURINHO Nº 2290 BARIGUI CURITIBA PR CEP: 80740-000 FONE: 4133211333</p>	<p><b>DANFE</b> Documento Auxiliar da Nota Fiscal Eletrônica</p> <p>0 - ENTRADA</p> <p>1 - SAÍDA</p> <p>Nº 344131</p> <p>SÉRIE 1</p> <p>FOLHA 1/1</p>	

NATUREZA DA OPERAÇÃO LANC DOC FISCAL OPER REG ANTER ECF/NFCE			PROTÓCOLO DE AUTORIZAÇÃO DE USO		
INSCRIÇÃO ESTADUAL	INSCRIÇÃO ESTADUAL SUBST. TRIBUTÁRIA	CNPJ	141220199656603 23/08/2022 13:59:51-03:00		
9012899723		79.379.491/0005-07			

DESTINATÁRIO/REMETENTE	NOME / RAZÃO SOCIAL	CNPJ/CPF	DATA DE EMISSÃO
	CAMARA MUNICIPAL DE CAMPO MAGRO	01.645.691/0001-43	23/08/2022
	ENDEREÇO	Nº	DATA DE ENT.SAÍDA
	SILVESTRE JAREQUE	120	23/08/2022
	MUNICÍPIO	BAIRRO/DISTRITO	HORA DE SAÍDA
	CAMPO MAGRO	CENTRO	13:59:44
	CEP	UF	INSCRIÇÃO ESTADUAL
	83535-000	PR	
	FONE/FAX		
	4136771253		

CALCULO IMPÓSTO	BASE DE CALCULO DO ICMS	VALOR DO ICMS	BASE CALCULO ICMS SUBSTITUIÇÃO	VALOR DO ICMS SUBSTITUIÇÃO	VALOR TOTAL DOS PRODUTOS
	299,95	54,00	0,00	0,00	299,95
	VALOR DO FRETE	VALOR DO SEGURO	DESCONTO	OUTRAS DESPESAS ACESSÓRIAS	VALOR TOTAL DO IPI
	0,00	0,00	0,00	0,00	0,00
					VALOR TOTAL DA NOTA
					299,95

TRANSPORTADOR VDL TRANSP	NOME / RAZÃO SOCIAL	FRETE POR CONTA	CNPJ / CPF
		9 - Sem Frete	
	ENDEREÇO	MUNICÍPIO	UF
			INSCRIÇÃO ESTADUAL
	QUANTIDADE	ESPECIE	MARCA
	5		
			NUMERO
			PESO BRUTO
			PESO LIQUIDO

LOCAL DE ENTREGA	NOME / RAZÃO SOCIAL	CNPJ/CPF	MUNICÍPIO	UF	CEP	FONE/FAX
	ENDEREÇO	COMPLEMENTO	Nº	BAIRRO/DISTRITO		

CÓD. PROD.	DESCRIÇÃO DOS PRODUTOS / SERVIÇOS	NCM/SH	CST	CFOP	UN	QUANTIDADE	V.UNITÁRIO	V. TOTAL	BC ICMS	V. ICMS	V. IPI	ALÍQUOTA	
												ICMS	IPI
229957	GARRAFA INOX 1,8L ARTPOT (EAN 7891691004384)	96170010	0 00	5929	PC	1,000	99,99	99,99	99,99	18,00	0,00	18,00	0,00
229957	GARRAFA INOX 1,8L ARTPOT (EAN 7891691004384)	96170010	0 00	5929	PC	1,000	99,99	99,99	99,99	18,00	0,00	18,00	0,00
355023	TAPETE COZINHA GOURMET 50X120 HAVAN (EAN 6200000104966)	57033900	1 00	5929	PC	1,000	59,99	59,99	59,99	10,80	0,00	18,00	0,00
230986	CAPACHO RIGA 40X60 HAVAN (EAN 9000008409714)	57033900	1 00	5929	PC	1,000	19,99	19,99	19,99	3,60	0,00	18,00	0,00
230986	CAPACHO RIGA 40X60 HAVAN (EAN 9000008409714)	57033900	1 00	5929	PC	1,000	19,99	19,99	19,99	3,60	0,00	18,00	0,00

DADOS ADICIONAIS	INFORMAÇÕES COMPLEMENTARES	RESERVADO AO FISCO
	<p>Venda registrada na NFC-e 97639 Serie 10 Data da venda 23/08/22 Chave 41220879379491000507650100000976391902135741. Trib aprox: R\$92,12 Federal e R\$54,00 Estadual. Fonte: IBPT/empresometro.com.br 22.2.C.Politica de Trocas, favor consultar no Atendimento ao Cliente. Ent: 1101871 INSC SUFRAMA MERCADORIA DESTINADA A ZONA FRANCA DE MANAUS</p>	





**PREFEITURA MUNICIPAL DE CURITIBA**  
**SECRETARIA MUNICIPAL DE FINANÇAS**  
**NOTA FISCAL DE SERVIÇOS ELETRÔNICA - NFS-e**

Número da Nota  
3  
Data e Hora de Emissão  
31/08/2022 13:03:26  
Código de Verificação  
605C2602

**PRESTADOR DE SERVIÇOS**

Razão Social: JULES RAFAEL CORREA MOTA 03649923521  
CPF / CNPJ: 46.327.829/0001-02 Inscrição Municipal: 14 01 1019021-0  
Endereço: CIDADE INDUSTRIAL, 59 - BAIRRO: CIDADE INDUSTRIAL - Tel.: 41 - 96953906  
CEP: 81280320  
Município: CURITIBA UF: PR Email: carlosdobins@hotmail.com

**TOMADOR DE SERVIÇOS**

Nome/Razão Social: Câmara Municipal de Campo Magro  
CPF / CNPJ: 01.645.691/0001-43 IMU: Outro Doc.:  
Endereço: Rua Silvestre Jarek, 120 - BAIRRO: Centro - CEP: 83535000  
Município: CAMPO MAGRO UF: PR Email:

**DISCRIMINAÇÃO DOS SERVIÇOS**

Serviço de lavagem completa Carro Fiesta placa AM 0465

Valor Líquido da Nota Fiscal = R\$ 45,00

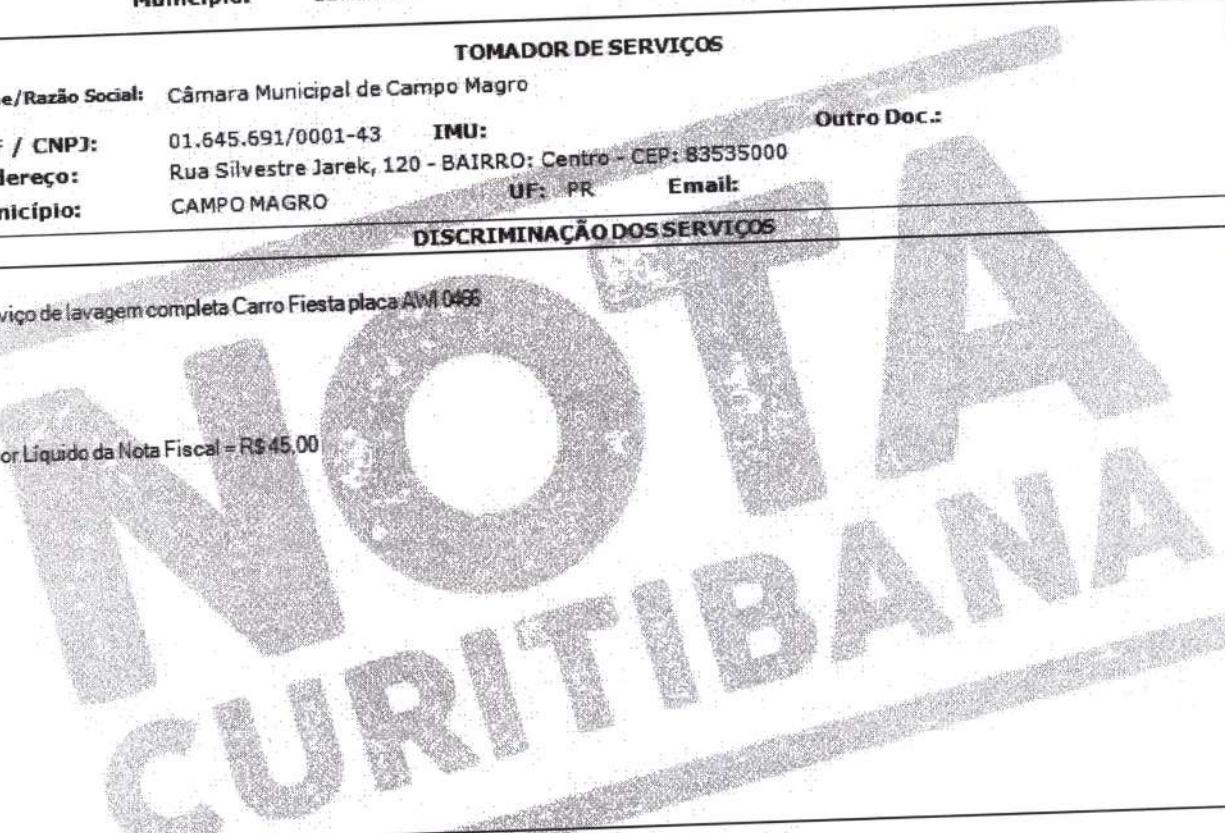

**VALOR TOTAL DA NOTA - R\$45,00**

**Código da Atividade**

14 - 01 - Lubrificação, limpeza, lustração, revisão, carga e recarga, conserto, restauração, blindagem, manutenção e conservação de máquinas, veículos, aparelhos, equipamentos, motores, elevadores ou de qualquer objeto (exceto peças e partes empregadas, que ficam sujeitas ao ICMS).

Valor Total das Deduções (R\$)	Base de Cálculo (R\$)	Alíquota (%)	Valor do ISS (R\$)	Crédito p/ Abatimento do IPTU
0,00	45,00	0,00	0,00	0,00

**OUTRAS INFORMAÇÕES**

Esta NFS-e foi emitida com respaldo na Lei 73/2009.  
Documento emitido por MEI optante pelo SIMEI.  
Não gera direito a crédito fiscal de IPI.  
Esta NFS-e não gera crédito p/abatimento do IPTU, pois o emissor é MEI optante pelo SIMEI.

Mais informações: nota.curitiba.pr.gov.br

RECEBEMOS DE KALUNGA SA OS PRODUTOS CONSTANTES DA NOTA FISCAL INDICADA AO LADO

DATA DO RECEBIMENTO	IDENTIFICAÇÃO E ASSINATURA DO RECEBEDOR	Nº 113917 SÉRIE 1
---------------------	---	----------------------

 Kalunga SA Av Nossa Senhora Aparecida,582 Seminário Curitiba-PR	<b>DANFE</b> DOCUMENTO AUXILIAR DA NOTA FISCAL ELETRÔNICA		
	0 - ENTRADA 1 - SAÍDA	1	4122 0943 2838 1100 5380 5500 1000 1139 1715 6443 4122
	Nº 113917 SÉRIE 1 FOLHA 1/1	Consulta de autenticidade no portal nacional da NF-e www.nfe.fazenda.gov.br/portal ou no site da Sefaz autorizada.	

NATUREZA DA OPERAÇÃO SAÍDA DE VENDA	PROTOCOLO DE AUTORIZAÇÃO DE USO 141220208182058 01/09/2022 09:55:40		
INSCRIÇÃO ESTADUAL 4041091859	INSC. ESTADUAL DO SUBST. TRIBUTÁRIO	CNPJ 43.283.811/0053-80	NF-E

<b>DESTINATÁRIO/REMETENTE</b>			
NOME / RAZÃO SOCIAL Câmara Municipal de Campo Magro		CNPJ / CPF 01.645.691/0001-43	DATA DE EMISSÃO 01/09/2022
ENDEREÇO R Silvestre Jarek , 120		BAIRRO / DISTRITO Campo Magro	CEP 83535-000
MUNICÍPIO Campo Magro	FONE / FAX 3677-1253	UF PR	INSCRIÇÃO ESTADUAL
		DT SAÍDA / ENT	HR SAÍDA / ENT.

BASE DE CÁLCULO DO ICMS 353,40	VALOR DO ICMS 63,61	BASE DE CALC. DO ICMS SUBST. 0,00	VALOR DO ICMS SUBSTITUIÇÃO 0,00	VALOR TOT. DOS PRODUTOS 464,60
VALOR DO FRETE 0,00	VALOR DO SEGURO 0,00	DESCONTO 0,00	OUTRAS DESP. ACESS. 0,00	VALOR DO IPI 0,00
				VALOR TOTAL DA NOTA <b>464,60</b>

<b>TRANSPORTADOR/VOLUMES TRANSPORTADOS</b>							
RAZÃO SOCIAL		FRETE POR CONTA 0-EMITENTE 1-DESTINATÁRIO	9	CODIGO ANTT	PLACA VEÍCULO	UF	CNPJ / CPF
ENDEREÇO		MUNICÍPIO			UF	INSCRIÇÃO ESTADUAL	
QUANTIDADE	ESPÉCIE CX	MARCA	NUMERAÇÃO		PESO BRUTO 2,940	PESO LÍQUIDO 2,940	

<b>ADOS DOS PRODUTOS/SERVIÇOS</b>												
OD.PROD	DESCRICAÇÃO DOS PRODUTOS / SERVIÇOS	NCM	CST	CFOP	UN	QUANT.	VALOR UNITÁRIO	VALOR TOTAL	B.CALC. ICMS	VALOR ICMS	ICMS	
010974	Refil para carimbo auto-entintado c10 preta Nova E	96110000	200	5102	BT	1	32,10	32,10	32,10	5,78	18,00	
041535	Bloco autoadesivo 76x76 pop-up neon laranja c100fl	48201000	260	5405	PT	1	7,90	7,90	0,00	0,00	0,00	
041144	Bloco autoadesivo Post-it 76x76 laranja c90fls HB0	48201000	460	5405	PT	1	12,70	12,70	0,00	0,00	0,00	
040736	Bloco autoadesivo 76x76mmaz cristal c90fls HB0046502	48201000	460	5405	PT	1	12,70	12,70	0,00	0,00	0,00	
041933	Bloco autoadesivo 76x76 360 graus verde c100fls St	48201000	260	5405	PT	1	7,90	7,90	0,00	0,00	0,00	
040711	Bloco autoadesivo 76x76ilacc c90fls HB00465721 3M C	48201000	460	5405	CX	1	12,70	12,70	0,00	0,00	0,00	
162249	Cabo de rede RJ45 5m azul 0100700002K Force-line B	85444900	860	5405	BT	1	27,80	27,80	0,00	0,00	0,00	
237602	Corretivo em fita 5mmx6m verde pastel B831 Oval BT	38249929	200	5102	BT	1	15,90	15,90	15,90	2,86	18,00	
237600	Corretivo em fita 5mmx6m rosa pastel B831 Oval BT	38249929	200	5102	BT	1	15,90	15,90	15,90	2,86	18,00	
223502	Pen Drive 8gb USB 2.0 Titan preto PD601 Multilaser	85235190	400	5102	BT	4	24,40	97,60	97,60	17,57	18,00	
674801	Tesoura uso geral 19cm 1627N Mundial BT 1 UN	82130000	360	5405	BT	1	16,00	16,00	0,00	0,00	0,00	
623829	Pilha alcalina pequena AA 80673782 Duracell BT 16	85061019	200	5102	BT	1	73,90	73,90	73,90	13,30	18,00	
041131	Bloco autoadesivo Post-it 76x76 pop-up vd.limao c9	48201000	460	5405	PT	1	13,50	13,50	0,00	0,00	0,00	
044743	Plástico bolha (25 micras) n.10 Soft 130cmx50m 100	39239090	000	5102	PT	1	118,00	118,00	118,00	21,24	18,00	

INSCRIÇÃO MUNICIPAL	VALOR TOTAL DOS SERVIÇOS 0,00	BASE CÁLCULO DO ISSQN 0,00	VALOR DO ISSQN 0,00
---------------------	----------------------------------	-------------------------------	------------------------

<b>ADOS ADICIONAIS</b> Nota Razão Social: Kalunga SA Total Aprox Tributos: R\$ 86,89 (19%) Fonte: IBPT em caso de devolução e necessário emitir Nota Fiscal de Devolução	<b>RESERVADO AO FISCO</b>
---	---------------------------



Recebemos de MERCEARIA IAREK LTDA os produtos e/ou serviços constantes da Nota Fiscal Eletrônica indicada ao lado.  
Destinatário: CAMARA MUNICIPAL DE CAMPO MAGRO - RUA SILVESTRE JAREK, 120 - CENTRO - CAMPO MAGRO - PR.  
Emissão: 01/09/2022 Valor Total: R\$ 152,70

NF-e

Nº 000.000.686

Série 001

DATA DO RECEBIMENTO

IDENTIFICAÇÃO E ASSINATURA DO RECEBEDOR

**MERCEARIA IAREK LTDA**

RUA URSULA ERCOLE CUMIM, 221  
PASSAUNA - CAMPO MAGRO - PR  
Fone: (41)3677-7364 CEP: 83535-000

**DANFE**

Documento Auxiliar da  
Nota Fiscal Eletrônica

0 - ENTRADA  
1 - SAÍDA

1

Nº 000.000.686  
Série 001  
Folha 1/1



CHAVE DE ACESSO

4122 0985 5044 7000 0145 5500 1000 0006 8610 0027 2356

Consulta de autenticidade no portal da NF-e  
www.nfe.fazenda.gov.br/portal ou no site da SEFAZ Autenticadora

PROTOCOLO DE AUTORIZAÇÃO DE USO

141220208450581 01/09/2022 13:41:11

NATUREZA DA OPERAÇÃO

VENDA DE MERCADORIA ADQUIRIDA OU RECEBIDA DE TERCEIROS

INSCRIÇÃO ESTADUAL

1020158197

INSCRIÇÃO ESTADUAL DO SUBSTITUTO TRIBUTÁRIO

CNPJ

85.504.470/0001-45

**DESTINATÁRIO / REMETENTE**

NOME / RAZÃO SOCIAL

CAMARA MUNICIPAL DE CAMPO MAGRO

CNPJ / CPF

01.645.691/0001-43

DATA DA EMISSÃO

01/09/2022

ENDEREÇO

RUA SILVESTRE JAREK, 120

BAIRRO / DISTRITO

CENTRO

CEP

83535-000

DATA DA SAÍDA

01/09/2022

MUNICÍPIO

CAMPO MAGRO

UF

PR

TELEFONE / FAX

3677-1253

INSCRIÇÃO ESTADUAL

HORA DA SAÍDA

**CÁLCULO DO IMPOSTO**

BASE DE CÁLCULO DO ICMS

0,00

VALOR DO ICMS

0,00

BASE DE CÁLCULO DO ICMS SUBSTITUIÇÃO

0,00

VALOR DO ICMS SUBSTITUIÇÃO

0,00

VALOR TOTAL DOS PRODUTOS

152,70

VALOR DO FRETE

0,00

VALOR DO SEGURO

0,00

DESCONTO

0,00

OUTRAS DESPESAS ACESSÓRIAS

0,00

VALOR DO IPI

0,00

VALOR TOTAL DA NOTA

152,70

**TRANSPORTADOR / VOLUMES TRANSPORTADOS**

NOME / RAZÃO SOCIAL

FRETE POR CONTA

0 - REMETENTE

CÓDIGO ANTT

PLACA DO VEÍCULO

UF

CNPJ / CPF

ENDEREÇO

MUNICÍPIO

UF

INSCRIÇÃO ESTADUAL

QUANTIDADE

ESPECIE

MARCA

NUMERAÇÃO

PESO BRUTO

PESO LÍQUIDO

**DADOS DOS PRODUTOS / SERVIÇOS**

CÓDIGO PRODUTO	DESCRIÇÃO DO PRODUTO / SERVIÇO	NCM/SH	CSOSN	CFOP	UNID.	QUANTIDADE	VALOR UNITÁRIO	VALOR DESCONTO	VALOR TOTAL	BASE DE CÁLC. ICMS	VALOR ICMS	VALOR IPI	ALÍQUOTA %	
													ICMS	IPI
2047	REFRIGERANTE COCA COLA 2,5 LTS	22029100	0500	5405	UN	1,00	10,30	0,00	10,30	0,00	0,00	0,00	0,00	0,00
197	LEITE UHT TERRA_VIVA INTEGRAL 1LT	04011010	0500	5405	UN	12,00	6,15	0,00	73,80	0,00	0,00	0,00	0,00	0,00
17553	EXTRATO DE TOMATE ELEFANTE 540G	20029000	0500	5405	UN	1,00	5,40	0,00	5,40	0,00	0,00	0,00	0,00	0,00
860	SALSICHA PERDIGAO	16010000	0103	5102	UN	4,00	15,80	0,00	63,20	0,00	0,00	0,00	0,00	0,00

**CÁLCULO DO ISSQN**

INSCRIÇÃO MUNICIPAL

VALOR TOTAL DOS SERVIÇOS

0,00

BASE DE CÁLCULO DO ISSQN

0,00

VALOR TOTAL DO ISSQN

0,00

**DADOS ADICIONAIS**

INFORMAÇÕES COMPLEMENTARES

RESERVADO AO FISCO

DATA DE RECEBIMENTO IDENTIFICAÇÃO E ASSINATURA DO RECEBEDOR



**Identificação do emitente**  
**VARIEDADES COMERCIO DE PLASTICOS LTDA**  
Av Manoel Ribas, 6460  
Santa Felicidade Cep:82400-000  
Curitiba/PR  
Fone: 4130278339

**DANFE**  
DOCUMENTO AUXILIAR DA  
NOTA FISCAL ELETRÔNICA  
0-ENTRADA 1  
1-SAÍDA  
N. 000029147  
SÉRIE 1  
FOLHA 01/01



**CHAVE DE ACESSO DA NF-E**  
4122 0902 8978 0100 0550 5500 1000 0291 4719 8362 2371

Consulta de autenticidade no portal nacional da NF-e  
www.nfe.fazenda.gov.br/portal ou no site da SEFAZ Autorizada

PROTOCOLO DE AUTORIZAÇÃO DE USO  
141220208298758 01/09/2022 11:07:30-03:00

NATUREZA DA OPERAÇÃO  
NOTA SOBRE CUPOM

INSCRIÇÃO ESTADUAL  
9065027981

INSC. ESTADUAL DO SUBST. TRIB.

CNPJ  
02.897.801/0005-50

DESTINATARIO/REMETENTE  
NOME/RAZÃO SOCIAL: CAMARA MUNICIPAL DE CAMPO MAGRO  
CNPJ/CPF: 01.645.691/0001-43  
ENDEREÇO: RUA SILVESTRE JAREK, 120  
BAIRRO/DISTRITO: CAMPO MAGRO  
CEP: 83535-000  
MUNICIPIO: CURITIBA  
UF: PR  
INSCRIÇÃO ESTADUAL: [blank]  
FONE/FAX: [blank]

DATA DE EMISSÃO: 01/09/2022  
DATA ENTRADA/SAÍDA: 01/09/2022  
HORA ENTRADA/SAÍDA: 11:04:00

**CALCULO DO IMPOSTO**

BASE DE CALCULO DO ICMS 87,96	VALOR DO ICMS 15,83	BASE DE CALCULO DO ICMS SUBSTITUIÇÃO 0,00	VALOR DO ICMS SUBSTITUIÇÃO 0,00	VALOR TOTAL DOS PRODUTOS 87,96
VALOR DO FRETE 0,00	VALOR DO SEGURO 0,00	DESCONTO 0,00	OUTRAS DESPESAS ACESSÓRIAS 0,00	VALOR DO IPI 0,00
				VALOR TOTAL DA NOTA 87,96

TRANSPORTADOR/VOLUMES TRANSPORTADOS  
RAZÃO SOCIAL: [blank]  
FRETE POR CONTA: 1-DEST/REM  
CÓDIGO ANT: [blank]  
PLACA DO VEÍCULO: [blank]  
UF: [blank]  
CNPJ/CPF: [blank]  
ENDEREÇO: [blank]  
MUNICIPIO: [blank]  
UF: [blank]  
INSCRIÇÃO ESTADUAL: [blank]

QUANTIDADE	ESPECIE	MARCA	NUMERAÇÃO	PESO BRUTO	PESO LIQUIDO								
DADOS DO PRODUTO / SERVIÇO													
COD. PROD	DESCRIÇÃO DO PROD./SERV	NCM/SH	CST	CFOP	UN	QUANT.	V.UNITARIO	V.TOTAL	BC.ICMS	V.ICMS	V.IPI	A.ICMS	A.IPI
011028	ESCOVA SANITARIA SANILUX COM SUPORT E 565 BETTANIN	96039000	000	5929	UN	4,000000	21,990000	87,96	87,96	15,83	0,00	18,00%	0,00%

CALCULO DO ISSQN  
INSCRIÇÃO MUNICIPAL ISENTO  
VALOR TOTAL DOS SERVIÇOS  
BASE DE CÁLCULO DO ISSQN  
VALOR DO ISSQN

DADOS ADICIONAIS  
INFORMAÇÕES COMPLEMENTARES  
MD-5:94DBB831B0F3C67A412EAC4010EC561F  
Protocolo: 141220208298758  
Emissao Original NFC-e: 101 000166235 01-09-2022  
Chave de acesso da NFC-E referenciada: 41220902897801000550651010001662351005436505

RESERVADO AO FISCO



A DO RECEBIMENTO

IDENTIFICAÇÃO E ASSINATURA DO RECEBEDOR

NF-e  
Nº: 2665339  
SÉRIE: 895JAQUELINE APARECIDA SANTOS  
10775608939

RUA SILVESTRE JAREK, 90

SEDE

Campo Magro - PR

CEP: 83535-000

Fone/Fax: 41985212053

DANFE

Documento Auxiliar da Nota  
Fiscal Eletrônica

0 - ENTRADA

1 - SAÍDA

1

Nº: 2665339

SÉRIE: 895

FOLHA: 1 de 1



CHAVE DE ACESSO

41.2209.78393592000146.55.895.002665339.1.43313117.3

Consulta de autenticidade no portal nacional da NF-e  
www.nfe.fazenda.gov.br/portal ou no site da Sefaz  
Autorizadora

Estado do Paraná

Secretaria da Fazenda  
Nota Fiscal Avulsa Eletrônica

PUREZA DE OPERAÇÃO

PROTOCOLO DE AUTORIZAÇÃO DE USO

141220208836648 01/09/2022 17:45

Venda

INSCRIÇÃO ESTADUAL

ISENTO

INSC. EST. DO SUBST. TRIBUTÁRIO

CNPJ

29.738.919/0001-69

DESTINATÁRIO/REMETENTE

NOME/RAZÃO SOCIAL

CÂMARA MUNICIPAL DE CAMPO MAGRO

CNPJ/CPF

01.645.691/0001-43

DATA DE EMISSÃO

01/09/2022 17:45

ENDEREÇO

RUA SILVESTRE JAREK, 120

BAIRRO/DISTRITO

SEDE

CEP

83535-000

DATA DE ENTRADA/SAÍDA

01/09/2022 17:45

MUNICÍPIO

Campo Magro

FONE/FAIX

4136771253

UF

INSCRIÇÃO ESTADUAL

PR ISENTO

HORA DE SAÍDA

FATURA/DUPLICATAS

FATURA/DUPLICATA	VENCIMENTO	VALOR	FATURA/DUPLICATA	VENCIMENTO	VALOR	FATURA/DUPLICATA	VENCIMENTO	VALOR
-	-	0,00	-	-	0,00	0,00	-	0,00

CÁLCULO DO IMPOSTO

BASE DE CÁLCULO DO ICMS	VALOR DO ICMS	BASE DE CÁLCULO ICMS ST	VALOR DO ICMS ST	VALOR TOTAL DOS PRODUTOS	
0,00	0,00	0,00	0,00	111,60	
VALOR DO FRETE	VALOR DO SEGURO	DESCONTO	DESPESAS ACESSÓRIAS	VALOR DO IPI	VALOR TOTAL DA NOTA
0,00	0,00	0,00	0,00	0,00	111,60

TRANSPORTADOR/VOLUMES TRANSPORTADOS

RAZÃO SOCIAL	Frete por conta	CÓDIGO ANTT	Placa do veículo	UF	CNPJ/CPF
	Sem Ocorrência de Transporte				
ENDEREÇO	MUNICÍPIO	UF	INSCRIÇÃO ESTADUAL		
QUANTIDADE	ESPÉCIE	MARCA	NUMERAÇÃO	PESO BRUTO	PESO LÍQUIDO
-	-	-	-	-	-

DADOS DO PRODUTO/SERVIÇOS

CÓDIGO PRODUTO	DESCRIÇÃO DOS PRODUTOS / SERVIÇOS	NCM/SH	Q/ST	CFOP	UNID.	QUANT.	VALOR UNITÁRIO	VALOR TOTAL	BASE CÁLCULO ICMS	VALOR ICMS	VALOR IPI	ALÍQUOTA	
												ICMS	IPI
1	PAPEL INTERFOLHAS MADDU LUXO C/1000	48182000	0/102	5102	UN	8,0000	13,95	111,60	R\$ 0,00	R\$ 0,00	0,00	R\$ 0,00	0,00

CÁLCULO DO ISSQN

INSCRIÇÃO MUNICIPAL	VALOR TOTAL DOS SERVIÇOS	BASE DE CÁLCULO ISSQN	VALOR DO ISSQN
-	-	-	-

DADOS ADICIONAIS

Informações do Fisco:

Informações complementares: NFA-e emitida por JAQUELINE APARECIDA SANTOS, CPF: 107.756.089-39

RESERVADO AO FISCO

RV COMERCIO DE EMBALAGENS LTDA  
AVENIDA MANOEL RIBAS 8892 LJ 02  
CURITIBA - PR - 82400-000  
Telefone(s): 4133722136  
CNPJ: 05033061000179

**DANFE NFC-e Documento Auxiliar  
da Nota Fiscal de Consumidor Eletrônica**  
Não permite aproveitamento de crédito de ICMS

CODIGO	DESCRIÇÃO DOS PRODUTOS	UN	QUANT	VLR
000815	PLASTICO BOLHA METRO			

12,000 X 1,50 = 18,00

Forma de Pagamento: À VISTA

Total Produtos: 18,00

Desconto: 0,00

Valor Aproximado dos Tributos: 0,00

Total: 18,00

EMIÇÃO NORMAL Número: 27742

Série: 1 Data: 08/09/2022

Via Consumidor

[www.sped.fazenda.pr.gov.br/modules/conteudo/conteudo.php](http://www.sped.fazenda.pr.gov.br/modules/conteudo/conteudo.php)  
41220905033061000179050010000277421000118822

CHAVE DE ACESSO

Consulta via leitorQR Code

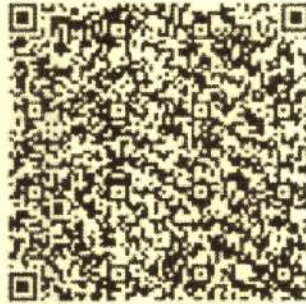

Protocolo de Autorização:  
141221220718418 08/09/2022 10:14

CONSUMIDOR

CAMARA MUNICIPAL DE CAMPO MAGRO  
01645691000143

*Plástico bolha p/ embalar quadros.*



Trevo Embalagens  
M.L. Bernardi & Cia Ltda  
CNPJ 07.300.652/0001-90 IE 9033592342  
Rua Via Veneta, 1097 Curitiba / PR

DANFE NFC-e - Documento Auxiliar da Nota Fiscal Eletronica para Consumidor Final

EMISSAO NORMAL  
Numero: 94572 Serie: 1  
Data de Emissao: 06/10/2022 - 09:55 - Via Consumidor

CHAVE DE ACESSO  
4122 1007 3006 5200 0190 6500 1000 0945 7216 1509 5099

#	COD	DESC	QTD	UN	VL UN	RS	UL ITEM	RS
1	1074	chapa isopor 20mm c/12und	1,00	Un		86,00		86,00
2	1081	chapa isopor 20mm und	3,00	Un		8,60		25,80

Qtd. Total de Itens 4,00  
Valor Total R\$ 111,80  
Valor Descontos R\$ 0,00  
Valor Outras Despesas R\$ 0,00  
**FORMA PAGAMENTO** VALOR  
**Dinheiro** 111,80

CONSUMIDOR  
01645691000143  
CNPJ: 01.645.691/0001-43

Consulta via leitor de QR Code  
19065001000094572161509509912111111FF2E279A6DD64B41CD8C91C548E47  
6C51F8ABBB

Atendente: PDV1

Informacao dos Tributos Totais Incidentes R\$ 25,02 (Lei 12.741/2012)

Informacoes complementares:  
Trib aprox R\$: 17,19 Federal, R\$: 7,83 Estadual e R\$: 0,00 Municipal  
Fonte: IBPT 3E8D48 22.2.C.

Sistema ConnectPlug - www.connectplug.com.br - (41) 3040-5271

material solicitado pelo depto de cultura p/ elaboracao  
painel decorativo evento "Prêmio professor destaque"

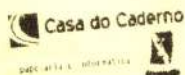

DISTRIBUIDORA E PAPELARIA CASA DO  
CADERNO LTDA ME  
CNPJ: 82480369000103 IE: 9033297936  
AVENIDA MANOEL RIBAS 6148  
SANTA FELICIDADE - CURITIBA - PR  
Telefone: (41) 3076-7101

Documento Auxiliar da Nota Fiscal  
Eletrônica para Consumidor Final

CODIGO QTDE	UN VL UNIT	DESCRICA VL TOTAL
7898953714968	UN	EVA FOLHA GLITTER 40X60CM
12 x	8,35	100,20
2000000008332	UN	COLA QUENTE BASTAO FINO
25 x	1,00	25,00

Total de Itens: 37

Sub Total R\$ 125,20  
Valor Pago R\$ 125,20

FORMA PAGAMENTO 125,20  
Cartão de Débito

INFORMAÇÕES ADICIONAIS  
Tributos Totais Incidentes (lei Federal  
12.741 / 2012) R\$ 20,01  
Vendedor: AMANDA LOUISE CORNELSEN

Nº: 000072147 Serie: 1 Emissão: 06/10/2022  
09:48:03

Consulte pela Chave de Acesso em

CHAVE DE ACESSO  
4122 1082 4803 6900 0103 6500 1000 0721  
4710 1428 8868

CONSUMIDOR  
CNPJ: 01645691000143  
Nome: CONSUMIDOR PJ

Consulta via leitor de Qr Code



Protocolo de Autorização:  
141221359182745 06/10/2022 09:48:06

material solicitado  
pelo dep. de cultura  
para elaboração do  
painel. Evento  
"Premiação professor  
destaque"



DATA DO RECEBIMENTO		IDENTIFICAÇÃO E ASSINATURA DO RECEBEDOR		<b>NF-e</b> Nº: 2804145 SÉRIE: 895	
---------------------	--	---	--	--	--

 <b>Estado do Paraná</b> Secretaria da Fazenda Nota Fiscal Avulsa Eletrônica	<b>JAQUELINE APARECIDA SANTOS</b> 10775608939 <b>RUA SILVESTRE JAREK, 90</b>  <b>SEDE</b> Campo Magro - PR CEP: 83535-000 Fone/Fax: 41985212053	<b>DANFE</b> Documento Auxiliar da Nota Fiscal Eletrônica 0 - ENTRADA 1 - SAÍDA	 CHAVE DE ACESSO <b>41.2210.78393592000146.55.895.002804145.1.66681408.2</b>
	Nº: 2804145 SÉRIE: 895 FOLHA: 1 de 1	Consulta de autenticidade no portal nacional da NF-e <a href="http://www.nfe.fazenda.gov.br/portal">www.nfe.fazenda.gov.br/portal</a> ou no site da Sefaz Autorizadora	
	NATUREZA DE OPERAÇÃO: <b>Venda</b> PROTOCOLO DE AUTORIZAÇÃO DE USO: <b>141220242278962 10/10/2022 16:05</b>		

INSCRIÇÃO ESTADUAL: <b>ISENTO</b>	INSC. EST. DO SUBST. TRIBUTÁRIO: <b>-</b>	CNPJ: <b>29.738.919/0001-69</b>
-----------------------------------	---	---------------------------------

<b>DESTINATÁRIO/REMETENTE</b>		CNPJ/CPF	DATA DE EMISSÃO
NOME/RAZÃO SOCIAL: <b>CÂMARA MUNICIPAL DE CAMPO MAGRO</b>		<b>01.645.691/0001-43</b>	<b>10/10/2022 16:05</b>
ENDEREÇO: <b>RUA SILVESTRE JAREK, 120</b>		BAIRRO/DISTRITO: <b>SEDE</b>	CEP: <b>83535-000</b>
MUNICÍPIO: <b>Campo Magro</b>		FONE/FAX: <b>4136771253</b>	UF: <b>PR</b>
INSCRIÇÃO ESTADUAL: <b>ISENTO</b>		HORA DE SAÍDA: <b>-</b>	

FATURA/DUPLICATA	VENCIMENTO	VALOR	FATURA/DUPLICATA	VENCIMENTO	VALOR	FATURA/DUPLICATA	VENCIMENTO	VALOR
-	-	0,00	-	-	0,00	0,00	-	0,00

<b>CÁLCULO DO IMPOSTO</b>		BASE DE CÁLCULO DO ICMS: <b>0,00</b>	VALOR DO ICMS: <b>0,00</b>	BASE DE CÁLCULO ICMS ST: <b>0,00</b>	VALOR DO ICMS ST: <b>0,00</b>	VALOR TOTAL DOS PRODUTOS: <b>42,47</b>
VALOR DO FRETE: <b>0,00</b>	VALOR DO SEGURO: <b>0,00</b>	DESCONTO: <b>0,00</b>	DESPESAS ACESSÓRIAS: <b>0,00</b>	VALOR DO IPI: <b>0,00</b>	VALOR TOTAL DA NOTA: <b>42,47</b>	

<b>TRANSPORTADOR/VOLUMES TRANSPORTADOS</b>		RAZÃO SOCIAL: <b>Sem Ocorrência de Transporte</b>	Frete por conta	CÓDIGO ANTT	Placa do veículo	UF	CNPJ/CPF
ENDEREÇO		MUNICÍPIO	UF	INSCRIÇÃO ESTADUAL			
QUANTIDADE	ESPÉCIE	MARCA	NUMERAÇÃO	PESO BRUTO	PESO LÍQUIDO		

CÓDIGO PRODUTO	DESCRIÇÃO DOS PRODUTOS / SERVIÇOS	NCM/SH	OCIST	CFOP	UNID.	QUANT.	VALOR UNITÁRIO	VALOR TOTAL	BASE CÁLCULO ICMS	VALOR ICMS	VALOR IPI	ALÍQUOTA	
												ICMS	IPI
1	GARFO SOBREMESA STRANPLAST BRANCO 50 UN	39241000	0/102	5102	un	2,0000	4,50	9,00	R\$ 0,00	R\$ 0,00	0,00	R\$ 0,00	0,00
2	PRATO DESC TOTALPLAST 14,8CM C/10 BRANCO	39241000	0/102	5102	un	7,0000	2,50	17,50	R\$ 0,00	R\$ 0,00	0,00	R\$ 0,00	0,00
3	BANDEJA PAPELÃO N5	48236900	0/102	5102	un	10,0000	1,00	10,00	R\$ 0,00	R\$ 0,00	0,00	R\$ 0,00	0,00
4	GUARDANAPO SORELLA 22X23 C/50 UNID	48183000	0/102	5102	un	3,0000	1,99	5,97	R\$ 0,00	R\$ 0,00	0,00	R\$ 0,00	0,00

INSCRIÇÃO MUNICIPAL	VALOR TOTAL DOS SERVIÇOS	BASE DE CÁLCULO ISSQN	VALOR DO ISSQN
-	-	-	-

<b>DADOS ADICIONAIS</b>		RESERVADO AO FISCO
Informações do Fisco: Informações complementares: NFA-e emitida por JAQUELINE APARECIDA SANTOS, CPF: 107.756.089-39		

SUPERMERCADOS FESTVAL CNPJ - 76.116.670/0012-18  
RUA PROFESSOR FRANCISCO ZARDO, 58, SANTA FELICIDADE, CURITIBA, PR

Documento Auxiliar da Nota Fiscal de Consumidor Eletronica

ITEM COD. DESC. QTD. UN. VL. UNIT ST VL. ITEM

001 07894900530043 AGUA MIN. CRYSTAL CP 310HL 8UNX0,99 T18,00% 7,92  
002 07894900530043 AGUA MIN. CRYSTAL CP 310HL  
14UN X 0,99 T18,00% 13,86

QTD. TOTAL DE ITENS 2  
VALOR TOTAL R\$ 21,78  
VALOR A PAGAR R\$ 21,78  
Cartac de Debito R\$ 21,78

Consulta pela chave de acesso em

<http://www.fazenda.pr.gov.br/nfce/consulta>

4122 1078 1166 7000 1218 8502 1000 3743 7010 0063 5375

CONSUMIDOR CNPJ: 01.645.691/0001-43

NFC-e 000374370 Serie 021 11/10/2022 08:50:02

Via Consumidor

Prot. Autorizacao: 141221385684583 11/10/22 08:50:04



Tributos Incid. Lei Federal 12.741/12 - R\$ 6,85

Operador: Flavia Cristiane da Silva  
N:00029 O:004021 E:736553-000004 ON  
Trib Municipais aprox: 0,00 (0%)  
Trib Federais aprox: 2,93 (18,45%)  
Trib Estaduais aprox: 3,92 (18%)

11/10/2022 LJ:00037 PDV:021 COD:736553

Visual Mix



RECEBEMOS DE ALINE PIRES - FLORICULTURA OS PRODUTOS CONSTANTES NA NOTA FISCAL INDICADA AO LADO.		DATA EMISSÃO 13/10/2022 12:51:00	NF-e Nº 2757
DATA DE RECEBIMENTO	IDENTIFICAÇÃO E ASSINATURA DO RECEBEDOR	VL.R. TOTAL R\$ 50,00	SÉRIE: 1

<b>ALINE PIRES - FLORICULTURA</b> PRACA JOSE BORGES DE MACEDO, 189 - CENTRO - BOX 6 CEP: 80020-220 CURITIBA - PR Telefone: (41) 3225-3463 E-mail: mercadodasflores19@gmail.com	DANFE DOCUMENTO AUXILIAR DE NOTA FISCAL ELETRÔNICA	CONTROLE DO FISCO 
	0 - ENTRADA 1 - SAÍDA Nº 2757 SÉRIE: 1 FOLHA 1 / 1	CHAVE DE ACESSO 4122 1033 9493 5000 0239 5500 1000 0027 5719 5025 5714

NATUREZA DA OPERAÇÃO VENDA DE MERCADORIA ADQUIRIDA OU RECEBIDA DE TERCEIROS	PROTOCOLO DE AUTORIZAÇÃO DE USO 141220245800126
--	--

INSCRIÇÃO ESTADUAL 9083906607	INSCRIÇÃO ESTADUAL DE SUBST.	CNPJ / CPF 33.949.350/0002-39
----------------------------------	------------------------------	----------------------------------

DESTINATÁRIO / REMETENTE		CNPJ / CPF 01.645.691/0001-43	DATA EMISSÃO 13/10/2022 12:51:00
NOME / RAZÃO SOCIAL CAMARA MUNICIPAL DE CAMPO MAGRO		CEP 83535-000	DATA ENTRADA / SAÍDA 13/10/2022
ENDEREÇO SILVESTRE JAREK, 120	BAIRRO / DISTRITO CENTRO	UF PR	HORA ENTRADA / SAÍDA 12:51:00
MUNICÍPIO CAMPO MAGRO	FONE / FAX	INSCRIÇÃO ESTADUAL	

FATURA / DUPLICATA	À VISTA
--------------------	---------

BASE DE CALCULO DO ICMS R\$ 0,00	VALOR DO ICMS R\$ 0,00	BASE DE CALCULO DO ICMS R\$ 0,00	VALOR DO ICMS SUBST. R\$ 0,00	VALOR DESONERAÇÃO R\$ 0,00	VALOR TOTAL DOS PRODUTOS R\$ 50,00
VALOR DO FRETE R\$ 0,00	VALOR DO SEGURO R\$ 0,00	DESCONTO R\$ 0,00	OUTRAS DESPESAS R\$ 0,00	VALOR TOTAL DO IPI R\$ 0,00	VALOR TOTAL DA NOTA R\$ 50,00

TRANSPORTADOR / VOLUMES TRANSPORTADOS		FRETE POR CONTA Contratação do Frete por conta do Remetente (CIF)	CÓDIGO ANTT	PLACA DO VEICULO	UF	CNPJ / CPF
NOME / RAZÃO SOCIAL		MUNICÍPIO	UF	INSCRIÇÃO ESTADUAL		
ENDEREÇO						
QUANTIDADE 1	ESPÉCIE	MARCA	NUMERAÇÃO	PESO BRUTO 0,000	PESO LIQUIDO 0,000	

CÓDIGO	DESCRIÇÃO DOS PRODUTOS / SERVIÇOS	NCM/SH	CSOSN	CFOP	UNID	QUANT.	VALOR UNITÁRIO	VALOR TOTAL	VALOR			ALÍQUOTA %			
									BASE Cálculo	ICMS	IPI	COFIN	ICMS	IPI	COFI
00008	FLORES MISTAS	06031300	0400	5102	UN	1,0000 1,0000	50,00000 50,00000	50,00	0,00	0,00	0,00	0,00	0	0	0

VERSÃO DO SISTEMA EMISSOR DA NFE: 1.0			
CÁLCULO DO ISSQN			
INSCRIÇÃO MUNICIPAL	VALOR TOTAL DOS SERVIÇOS	BASE DE CALCULO DO ISSQN	VALOR DO ISSQN

DADOS ADICIONAIS	RESERVADO AO FISCO
INFORMAÇÕES COMPLEMENTARES Trib aprox R\$6.72 Fed, R\$6.00 Est, R\$0.00 Mun. Fonte: IBPT	



## Comprovante de transferência entre contas da CAIXA - TEV

Via Internet Banking CAIXA

<b>Emitente:</b>	CINTIA KUDLAWIEC CASPREK
<b>Conta origem:</b>	4538   001   00020941-9
<b>Conta destino:</b>	4538   006   00000007-3

<b>Nome destinatário:</b>	CAMPO MAGRO CAMARA MUNICIPAL
<b>Valor:</b>	R\$ 39,81

<b>Data de débito:</b>	17/10/2022
<b>Data/hora da operação:</b>	17/10/2022 09:46:07

<b>Código da operação:</b>	090124451
<b>Chave de segurança:</b>	KL5VFAAC42LHXEFC

DEBITO REALIZADO COM SUCESSO. A PREVISAO DO CREDITO NA CONTA DESTINO E DE 30 MINUTOS  
SAC CAIXA: 0800 726 0101  
Pessoas com deficiência auditiva: 0800 726 2492  
Ouvidoria: 0800 725 7474  
Alô CAIXA: 0800 104 0 104





**Câmara Municipal de Campo Magro**  
**Estado do Paraná**

**PARECER CONTÁBIL**

Trata o processo de Prestação de Contas de adiantamento 01/2022 recebido pela Servidora Cintia Kudlawiec Casprek, no valor de R\$ 2.000,00 (Dois Mil Reais) em uma única parcela.

PARCELA Nº	DATA	VALOR - R\$
Única	28/01/2022	2.000,00
<b>Total do Adiantamento</b>		<b>2.000,00</b>
<b>Total das Despesas</b>		<b>1.960,19</b>
<b>Devolução de Saldo</b>		<b>39,81</b>
<b>Saldo em 19/10/2022</b>		<b>0,00</b>

As despesas foram utilizadas em atividades da Câmara Municipal, e correspondem a R\$ 1.960,19 (mil novecentos e sessenta reais e dezenove centavos) foi devolvido pela servidora o valor de R\$ 39,81 (trinta e nove reais e oitenta e um centavos) que correspondem ao valor de R\$ 2.000,00 (dois mil reais) do adiantamento cujas datas e valores correspondem aos documentos anexados.

Desta forma somos de parecer favorável à aprovação desta Prestação de Contas, no que tange ao seu aspecto contábil, em virtude de sua conformidade com a legislação em vigor.

**Campo Magro, 19 de Outubro de 2022.**

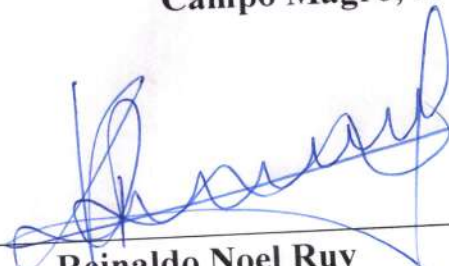
  
**Reinaldo Noel Ruy**  
**CRC 039558/O-5**